

Informe sobre medidas de fuerza relevadas por la PPN

-Resumen infográfico 1º semestre 2019-

Las **medidas de fuerza** representan un medio a través del cual las personas detenidas expresan su disconformidad y visibilizan sus reclamos ante el Poder Judicial y el Servicio Penitenciario Federal. Son utilizadas cuando los canales institucionales se encuentran agotados u obstruidos para dar solución al problema manifestado.

Se trata de herramientas que permiten movilizar instancias, tanto administrativas como judiciales y, en algunas oportunidades, las demandas de los presos y las presas alcanzan el reconocimiento por parte de las autoridades penitenciarias.

Con frecuencia, implican una riesgosa exposición del cuerpo, como sucede en el caso de las huelgas de hambre o la ingestión de elementos no consumibles, que pueden tener un impacto muy negativo sobre la salud física y mental.

En función de su alcance, pueden ser **individuales**, es decir, realizadas por una sola persona, o **colectivas**, cuando es un grupo con cierto nivel de organización el que las lleva a cabo.

En ocasiones, durante su desarrollo las personas presas padecen presiones, amenazas u otras represalias por parte de la agencia penitenciaria, orientadas a conseguir el desistimiento de la medida.

Por lo tanto, la PPN interviene ante cada caso del que toma conocimiento con el fin de encauzar estas demandas para que obtengan resultados favorables. Desde 2014, se registran estos episodios a partir de la aplicación del *Protocolo de actuación ante medidas de fuerza en lugares de encierro*. La información emergente se sistematiza y nutre la Base de Datos de Medidas de Fuerza estableciendo un piso mínimo de reclamos emergentes de la vida en prisión, que no es representativo, sino que evidencia e intenta proveer registros sobre el tema. El presente trabajo infográfico recopila los principales resultados que arroja su procesamiento al primer semestre de 2019.

Evolución de medidas de fuerza por año (2014 - 2019)

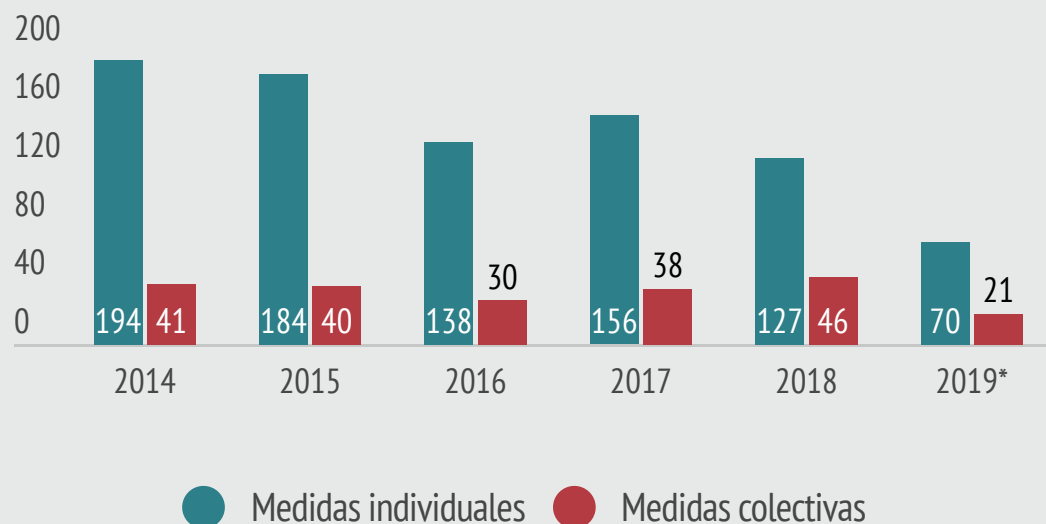

Fuente: Base de Datos de Medidas de Fuerza - PPN

*Información correspondiente al 1º semestre de 2019



**Al menos 125
personas
participaron de las
medidas de fuerza
relevadas por la
PPN**

-Durante 1º semestre 2019-

Medidas de fuerza según géneros



● Varones (88%) ● Mujeres (12%)

Fuente: Base de Datos de Medidas de Fuerza - PPN

Alcance de las medidas de fuerza

La cantidad de personas que intervienen en los reclamos evidencia los diversos niveles de organización que la población detenida puede alcanzar ante las principales problemáticas que afectan sus derechos dentro de las unidades penitenciarias del AMBA e interior del país.



Medidas individuales

70 durante el 1º semestre de 2019



Medidas colectivas

21 durante el 1º semestre de 2019



El 12% de las medidas de fuerza fueron protagonizadas por mujeres

Alojadas en el CPF III, CPF IV, CPF VI, Unidad 13, Unidad 31 y en unidades de otros servicios penitenciarios provinciales (Córdoba y Chubut)

”

“ Tres detenidas alojadas en la Unidad Médica del CPF IV de Ezeiza iniciaron una huelga de hambre sólida por la falta de atención médica que sufren, porque la comida viene en muy mal estado y porque no poseen un teléfono que permita recibir llamadas. Una de ellas se encuentra incomunicada con su hija que se encuentra en Bolivia. ”

Complejo Penitenciario Federal IV- Medida de alcance colectivo
Modalidad: Huelga de hambre sólida (1º semestre 2019)

”

“Inició un incendio en el pabellón ya que no puede vivir ahí por problemas con otros detenidos. Prendió fuego el colchón para que lo lleven a otro alojamiento. Luego de la medida, fue golpeado por agentes del SPF, como represalia.”

Unidad 30 -Medida de alcance individual
Modalidad: Provocación de incendio en pabellón (1º semestre 2019)



Los varones jóvenes adultos participaron en el 5% de las medidas registradas por la PPN

Alojados en el Complejo Federal de Jóvenes Adultos de Marcos Paz

Área Metropolitana de Buenos Aires: 45 medidas de fuerza relevadas*

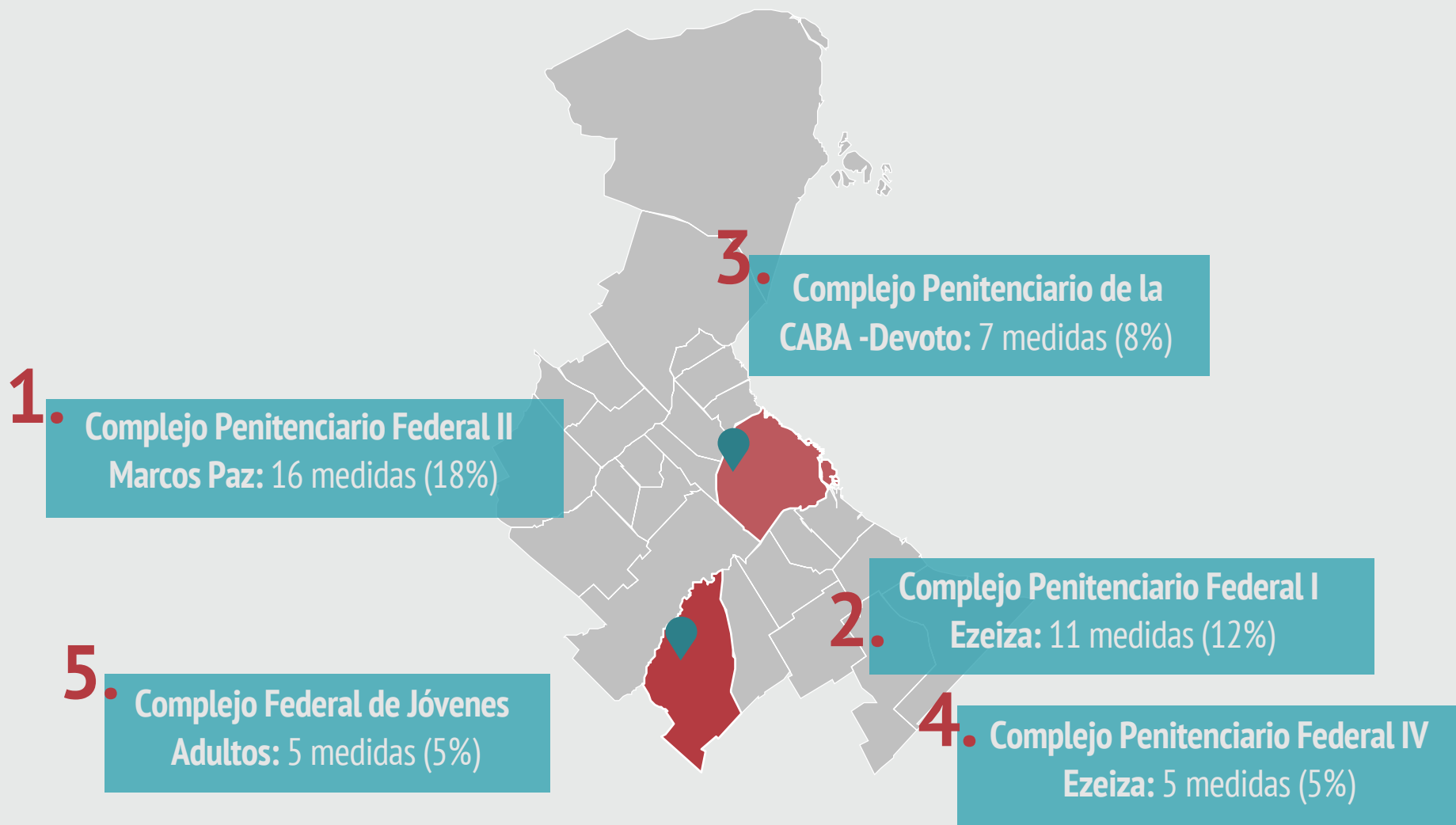

Fuente: Base de Datos de Medidas de Fuerza - PPN

*En la Unidad 31- Centro Federal de detención de mujeres “Nuestra Señora del Rosario de San Nicolás” se registró 1 medida durante el semestre

Interior de país: 46 medidas de fuerza relevadas

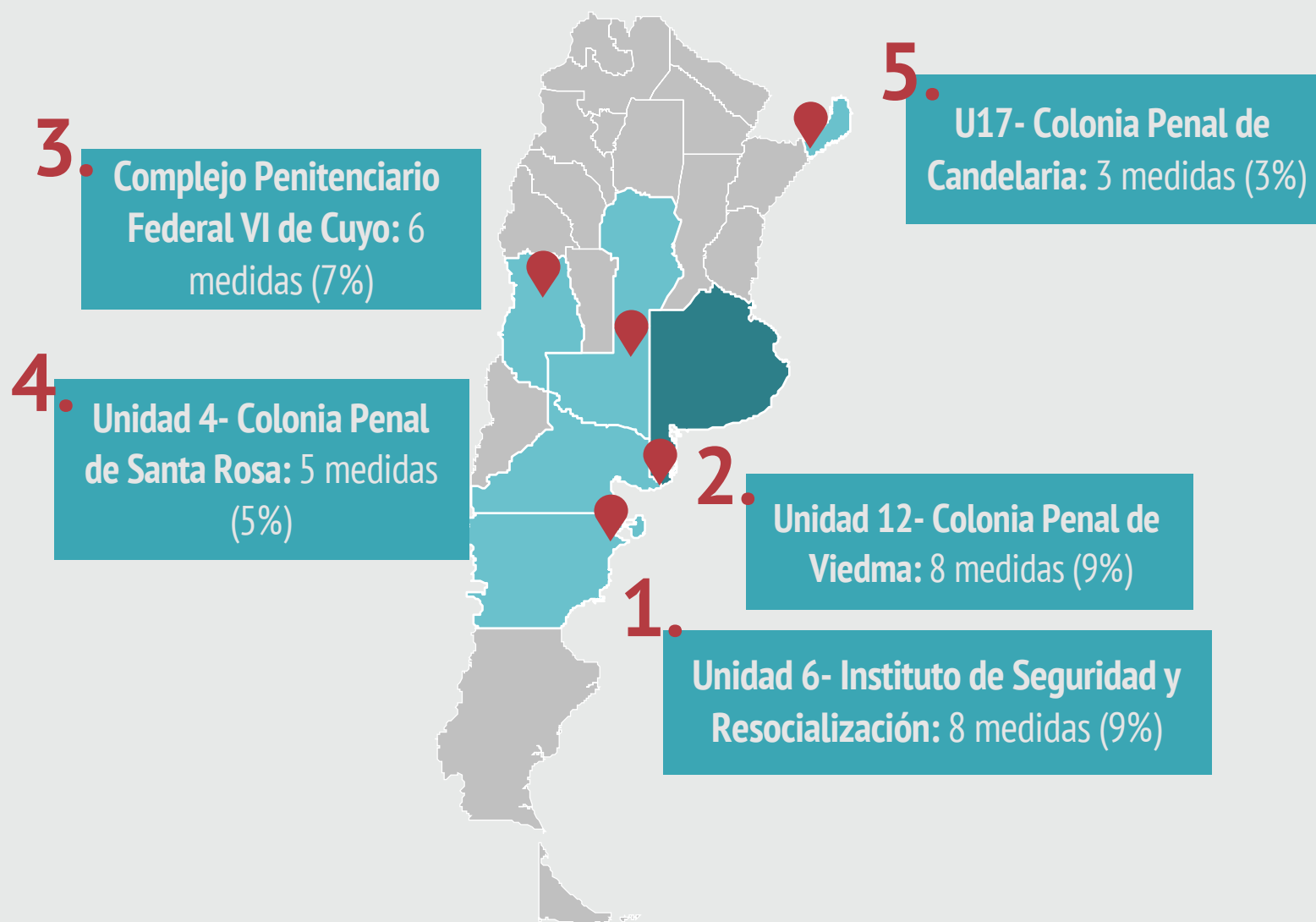

Fuente: Base de Datos de Medidas de Fuerza - PPN

*También se registraron medidas de fuerza en Unidad 13, La Pampa: 2; CPF V, Neuquén: 2; CPF III, Salta: 1 y en otras cárceles y comisarías provinciales: UPP I, Misiones: 3; Escuadrón N° 9, Misiones: 2; Complejo Penitenciario Provincial N°1, San Luis: 2; Complejo Carcelario 1, Córdoba: 2; Alcaldía Policial de Comodoro Rivadavia: 1; Establecimiento Penitenciario N° 3, Córdoba: 1

Motivos de las medidas de fuerza según alcance*

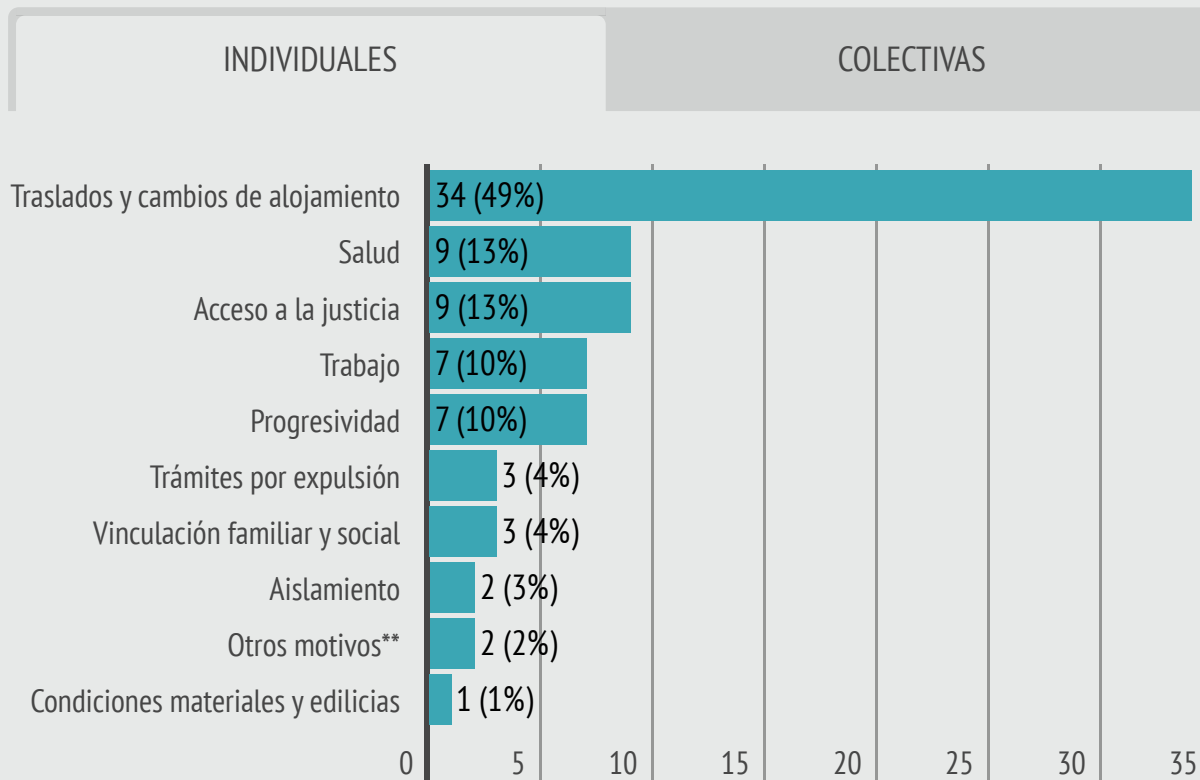

Fuente: Base de Datos de Medidas de Fuerza

*Los % superan el 100% porque se trata de una variable de respuesta múltiple

** La categoría "Otros motivos" incluyó motivos tales como tortura, malos tratos y requisa; solicitud de arresto domiciliario y educación.



La protesta consistió en batucada a partir de lo ocurrido con una de las detenidas quien, luego de realizar una medida de fuerza (provocación de incendio en el sector de aislamiento donde estaba alojada), debió ser hospitalizada en el Hospital del Quemado. La medida comenzó por las demoras en abrir la celda para que reciba atención médica, y contra el servicio penitenciario que la mantenía en buzones. Sus compañeras comentaron: "*Estamos haciendo batucada de 7 a 7.30 por nuestra compañera. Ella estaba en los buzones, se prendió fuego y tardaron en abrir, en entrar. Hubo 5 bomberos intoxicados.*"

CPF IV de mujeres de Ezeiza - Medida de alcance colectivo.
Modalidad: Batucada



Entre las medidas de alcance *individual* se destaca el reclamo por traslados y cambios de alojamiento, mientras que en las *colectivas* por condiciones materiales y edilicias

Motivos de las medidas de fuerza según alcance*

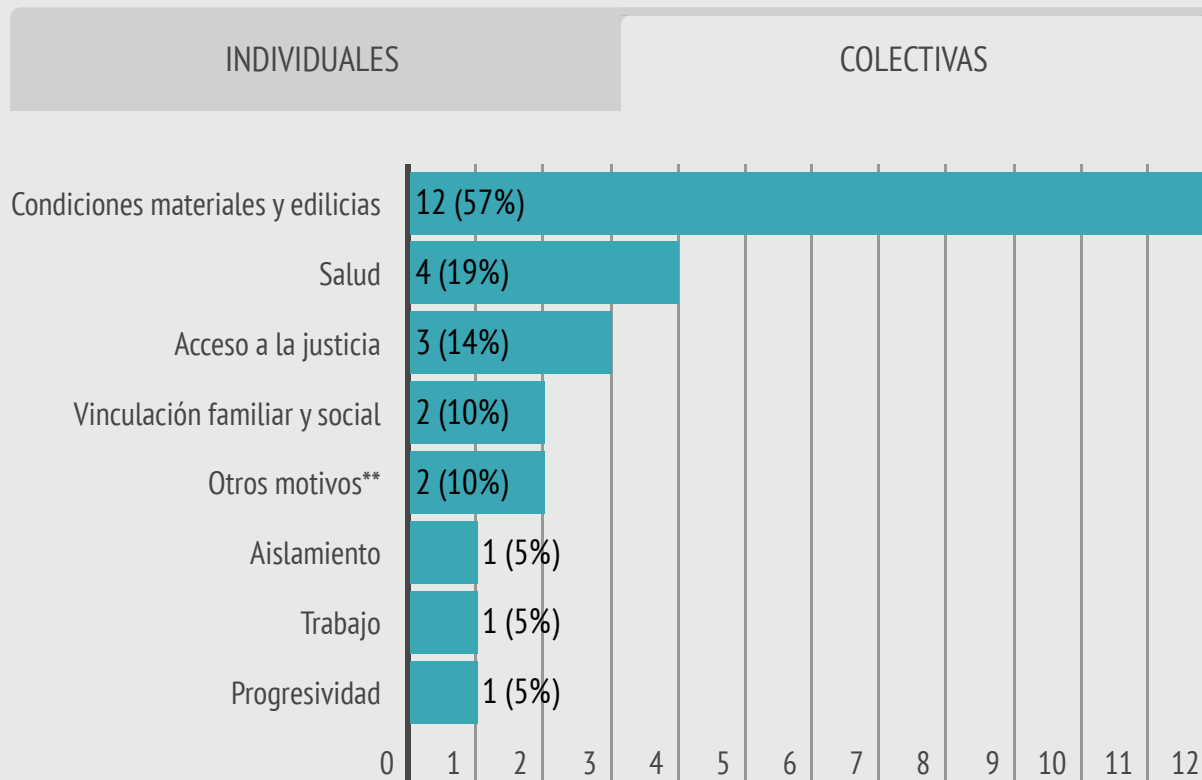

Fuente: Base de Datos de Medidas de Fuerza

*Los % superan el 100% porque se trata de una variable de respuesta múltiple

** La categoría "Otros motivos" incluyó motivos tales como tortura, malos tratos y requisa; solicitud de arresto domiciliario y educación.



La protesta consistió en batucada a partir de lo ocurrido con una de las detenidas quien, luego de realizar una medida de fuerza (provocación de incendio en el sector de aislamiento donde estaba alojada), debió ser hospitalizada en el Hospital del Quemado. La medida comenzó por las demoras en abrir la celda para que reciba atención médica, y contra el servicio penitenciario que la mantenía en buzones. Sus compañeras comentaron: *"Estamos haciendo batucada de 7 a 7.30 por nuestra compañera. Ella estaba en los buzones, se prendió fuego y tardaron en abrir, en entrar. Hubo 5 bomberos intoxicados."*

CPF IV de mujeres de Ezeiza - Medida de alcance colectivo.
Modalidad: Batucada



Entre las medidas de alcance *individual* se destaca el reclamo por traslados y cambios de alojamiento, mientras que en las *colectivas* por condiciones materiales y edilicias

Modalidades adoptadas en las medidas según alcance

INDIVIDUALES

COLECTIVAS

Provocación de incendio en celda o pabellón (4%)

Ingestión de elementos no consumibles (3%)

Huelga de hambre sólida (59%)

Huelga de hambre seca (19%)

Autolesiones (14%)

Negativa a recibir alimentos (6%)

Fuente: Base de Datos de Medidas de Fuerza - PPN

*Los % superan el 100% porque se trata de una variable de respuesta múltiple

**La categoría "Otra medida" incluyó medidas tales como provocación de incendio en celda o pabellón; negativa a asistir a trabajo; revuelta.



Sólo en la mitad (54%) de las medidas de fuerza se realizaron controles médicos

Modalidades adoptadas en las medidas según alcance

INDIVIDUALES

COLECTIVAS

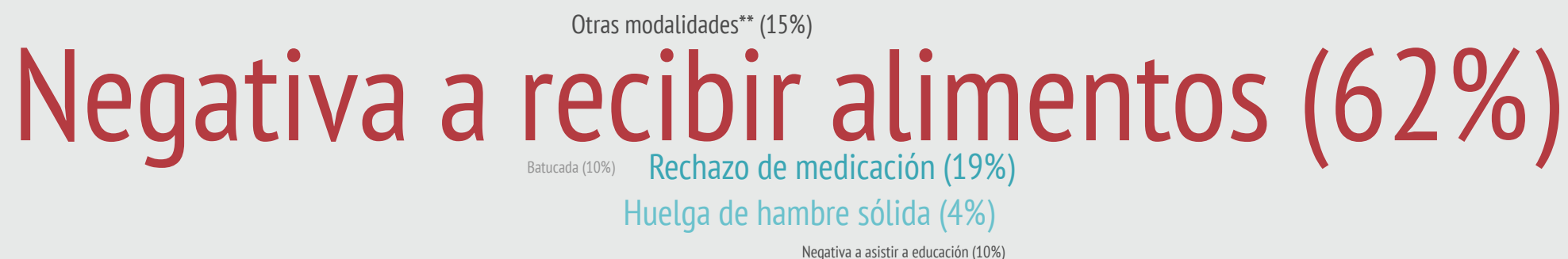

Fuente: Base de Datos de Medidas de Fuerza - PPN

*Los % superan el 100% porque se trata de una variable de respuesta múltiple

**La categoría "Otra medida" incluyó medidas tales como provocación de incendio en celda o pabellón; negativa a asistir a trabajo; revuelta.



Sólo en la mitad (54%) de las medidas de fuerza se realizaron controles médicos

Efectividad de las medidas según alcance

Medidas individuales

Medidas colectivas

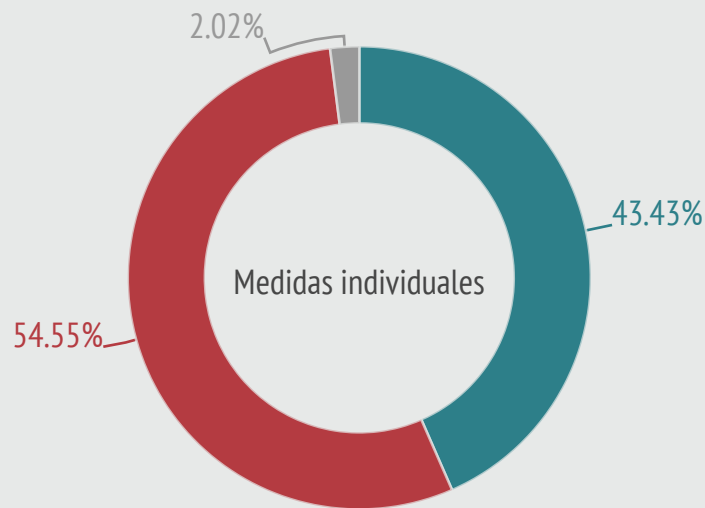

● Resolución Positiva/Parcial ● Resolución Negativa ● No se registró

Fuente: Base de Datos de Medidas de Fuerza - PPN

La **efectividad** de las medidas de fuerza está determinada por la resolución positiva o negativa del problema que originó el reclamo. Mientras que en ocasiones la utilización de este recurso no obtiene ningún resultado y el problema persiste (*resolución negativa*), en otros casos los reclamos tienen una *resolución positiva o parcial*, cuando todas o una porción de las demandas que motivaron la medida son resueltas.



7 de cada 10 medidas de fuerza colectivas tuvieron resultados positivos o parcialmente positivos



Al menos en 16 de las medidas de fuerza hubo algún tipo de represalias

Tales como amenazas, cambios de alojamiento, malos tratos, sanciones

